

Die Personalabrechnung der Zukunft

NeLe denkt weiter

Next Level Payroll

- revolutionärer Automationsgrad
- rundum sorglos Workflows
- ITSG-Zertifizierung 2022

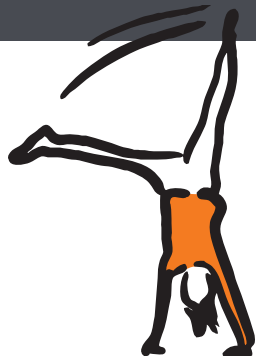

NeLe – das beste Argument gegen den Fachkräftemangel!

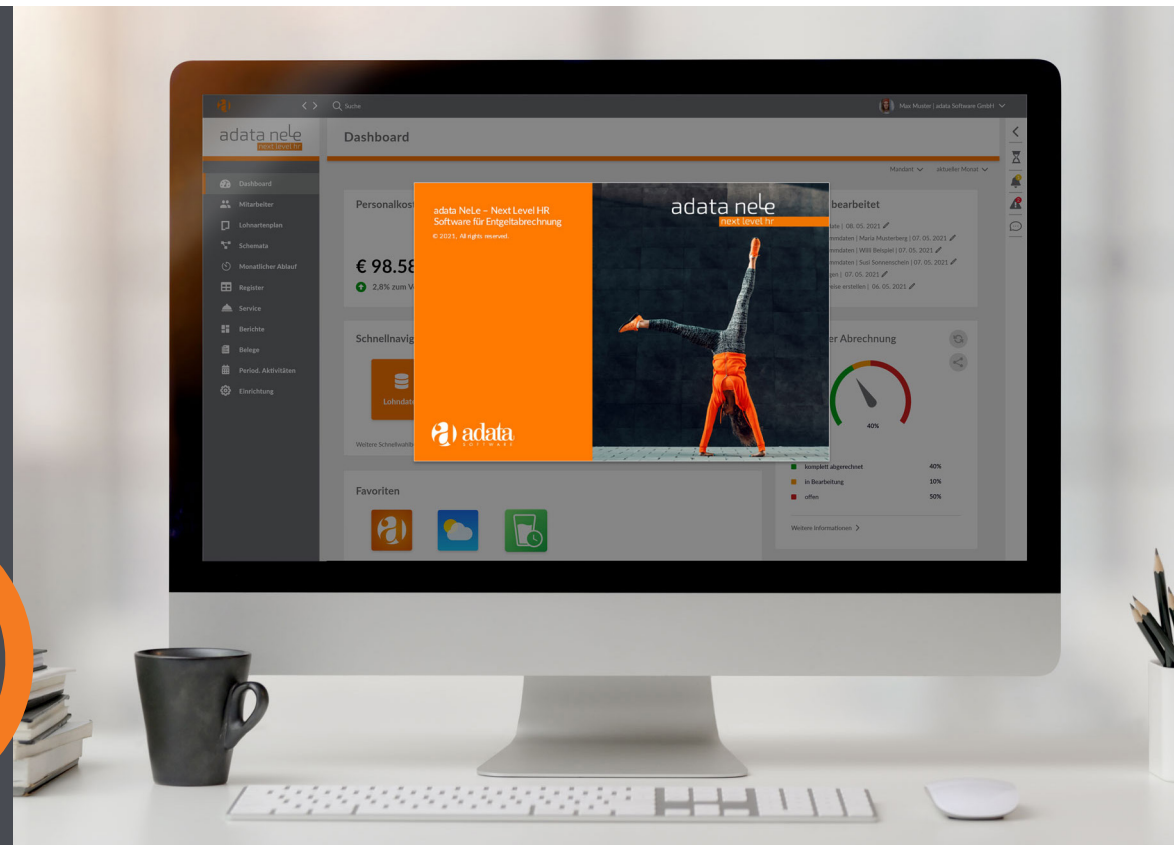

adata Software für Personalwesen

Warum adata?

58

Experten



Software made in Germany

1217

zufriedene Kunden



Neueste zertifizierte Payroll-Software am Markt
(Stand März 2022)

30

Jahre Erfahrung in der Payroll

adata Software für Personalwesen

NeLe ist das Herzstück - Next Level Payroll

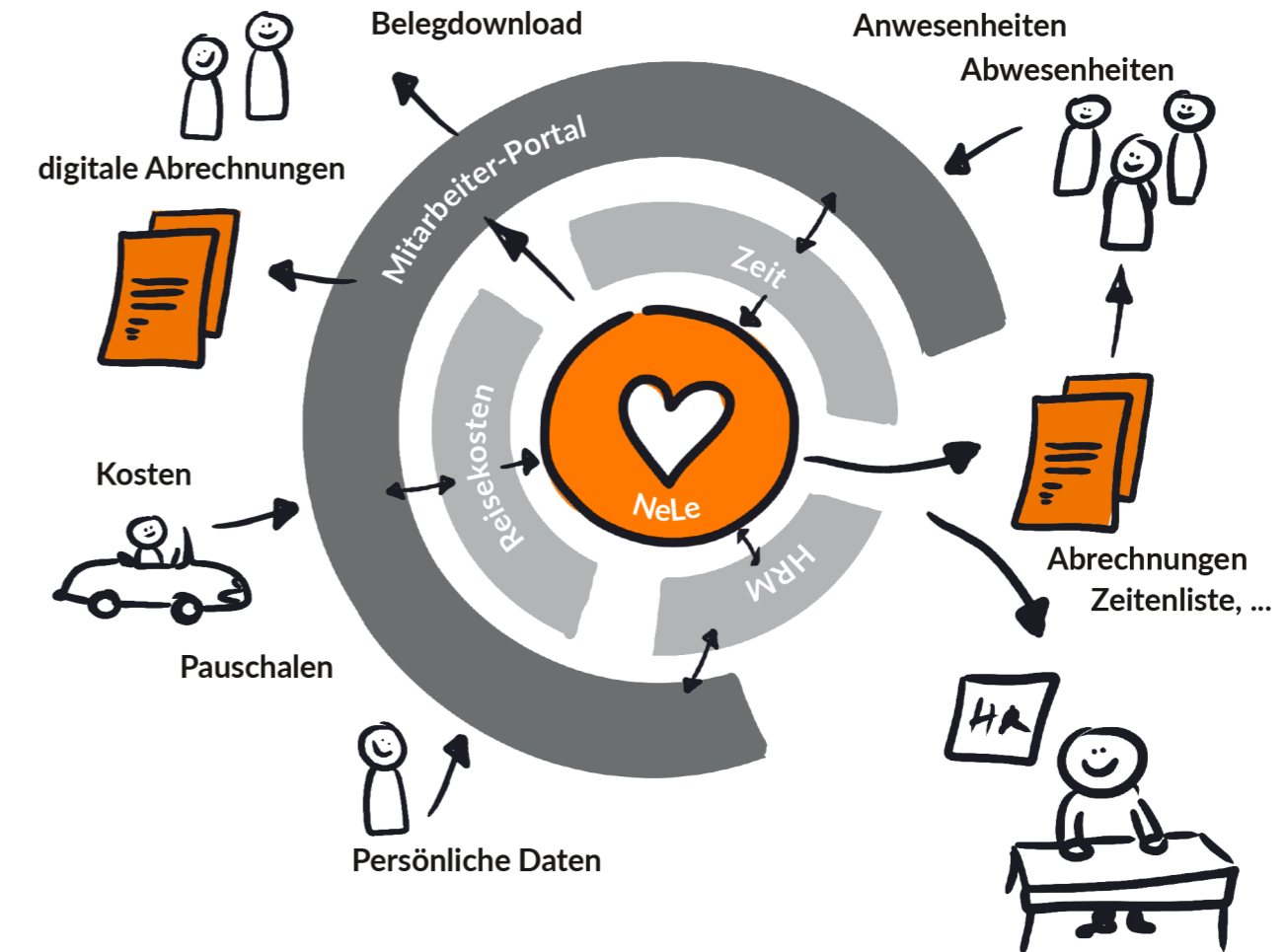

adata Software für Personalwesen

Darum lieben wie NeLe ...



Entlastet



Prüft



Hat alles im Blick

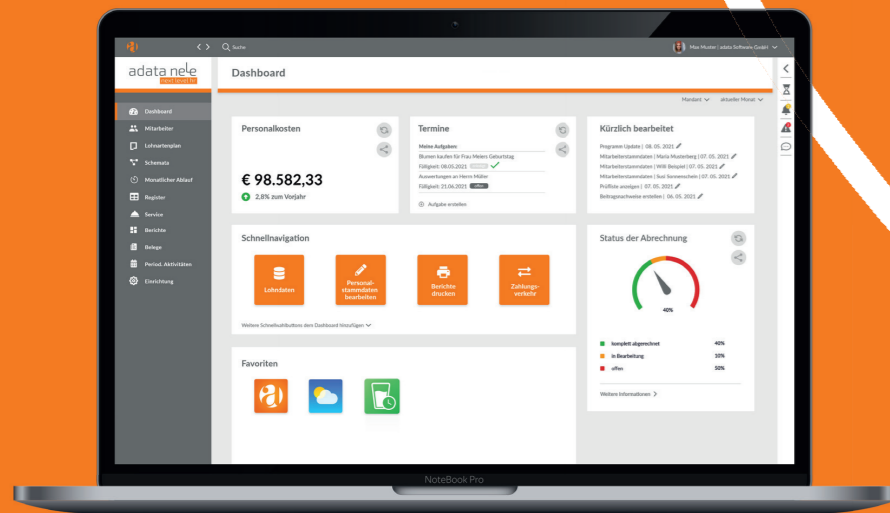

adata Software für Personalwesen

NeLe rechnet ab – kompetent und mit Weitblick

Sie wollen einfacher arbeiten?
Nutzen Sie NeLe.

Unsere moderne und selbstverständlich ITSG-zertifizierte Software umfasst alle relevanten gesetzlichen Anforderungen des Steuer- und Sozialversicherungsrechts an die Lohnbuchhaltung – darauf können Sie sich verlassen.

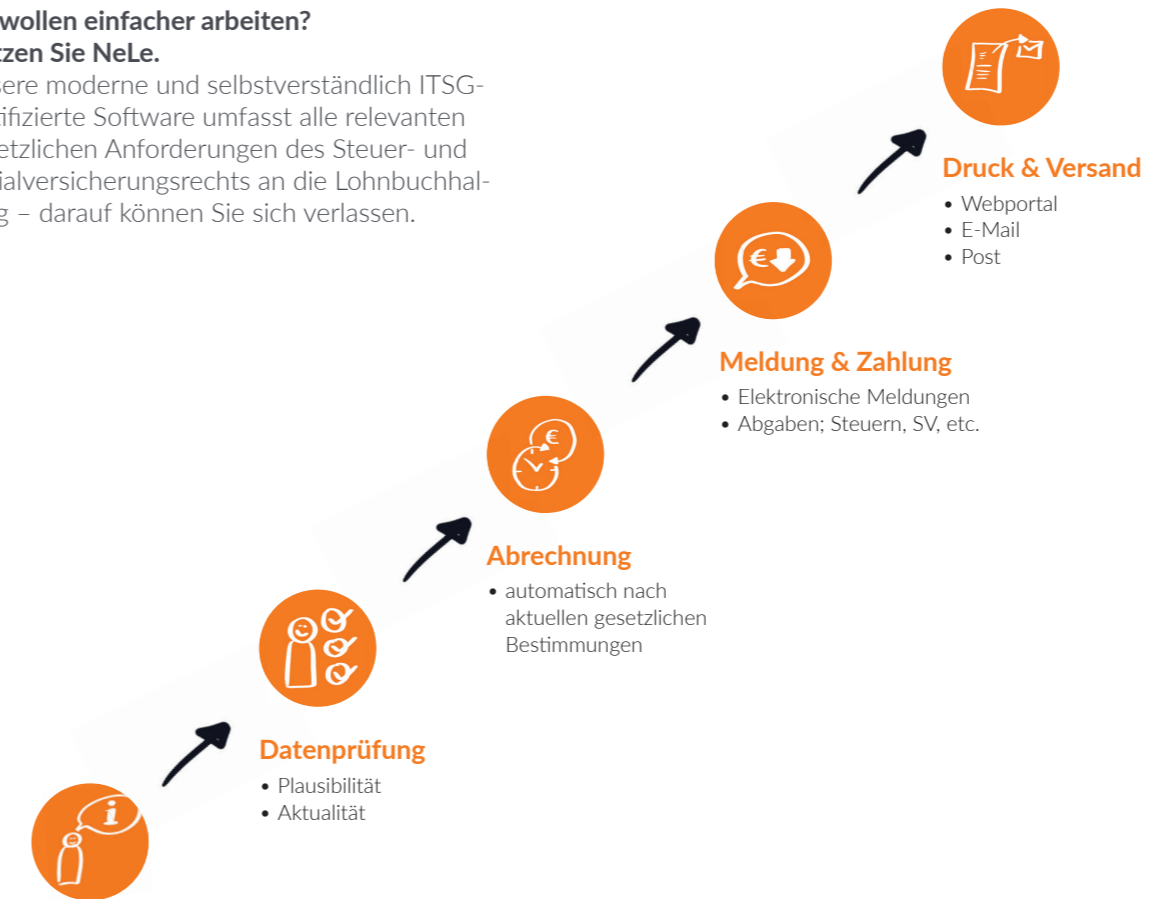

Datenerfassung

- Stammdaten
- Bewegungsdaten
- Anwesenheiten
- Abwesenheiten
- Lohnarten

Datenprüfung

- Plausibilität
- Aktualität

Abrechnung

- automatisch nach aktuellen gesetzlichen Bestimmungen

Meldung & Zahlung

- Elektronische Meldungen
- Abgaben; Steuern, SV, etc.

Druck & Versand

- Webportal
- E-Mail
- Post

Muster GmbH, Windmühlenstr. 15-15, 27283 Verden

Testfirma, Parkring 12A, 1010 Wien
1. Druck: NeLe auf elektronische Verfügung beschränkt.

Frau Rosa Kunst
Picassoallee 297
76435 Museumsdorf

Das Besondere entspricht den Anforderungen des § 108 Abs. 3 Satz NeLe 1.01.01.00 Seite 1
1. Druck: NeLe auf elektronische Verfügung beschränkt.

Entgeltbescheinigung
Februar 2022 Druckdatum: 17.02.2022
Belegdatum: 17.02.2022

Brutto Be- und Abzüge	Tage	Std./Menge	Satz	%	Art	SV-pfl.	LSt-pfl.	PSt-pfl.	Betrag
Grundvergütung					L	3.200,00	3.200,00		3.200,00
Zulage					L	100,00	100,00		100,00
Überstunden		20,00	10,00		L	200,00	200,00		200,00
Überstundenzuschlag (25%)		20,00	10,00	25	L	50,00	50,00		50,00
Kürzung Grundvergütung/Zulagen	15,00				L	-1.714,29	-1.714,29		-1.714,29
Jobrad			2.500,00	0,25	Ls	6,25	6,25		6,25
bAV Umw. Zurich PK					L	-100,00	-100,00		-100,00
bAV AG-Z. Zurich PK					L				
Brutto									1.841,96
gesetzl. Abgaben								Tage	Satz
Lohnsteuer			1.741,96	62,16				30	-62,16
Krankenvers.			1.741,96	141,97				30	-141,97
Rentenvers.			1.741,96	162,00				30	-162,00
Arbeitslosenvers.			1.741,96	20,90				30	-20,90
Pflegevers.			1.741,96	28,56				30	-28,56
Netto									1.428,37
Be- und Abzüge									-6,25
Abzug Sachbezug								Einzug	-115,00
bAV-Beitrag 11 Zurich PK								darin enthaltener AG-Anteil	15,00
Auszahlung									1.322,12
01.02.2022	15.02.2022	unbezahlter Urlaub	01.02.2022	01.02.2022					

Kumulativdaten 01/2022 - 02/2022

Urlaub	VJ (Tage)	AJ (Tage)	VAG (Tage)	KV Brutto	AV Brutto	PV Brutto	KV Beitrag	AV Beitrag	PV Beitrag
Anspruch	5,00	30,00	0,00	6.911,96	6.911,96	6.911,96	842,81	842,81	842,81
genommen	5,00	5,00	0,00	6.911,96	6.911,96	6.911,96	82,94	82,94	82,94
Rest	0,00	25,00	25,00	5.289,46	5.289,46	5.289,46	80,66	80,66	80,66
Zeilkonto	VM (Stunden)	AM (Stunden)	Ges (Stunden)	Steuerpflichtig	Steuerpflichtig	Steuerpflichtig	965,82	965,82	965,82
							Kirchensteuer		69,86

„NeLe“ setzt neue Maßstäbe

Quantensprung in der Payroll

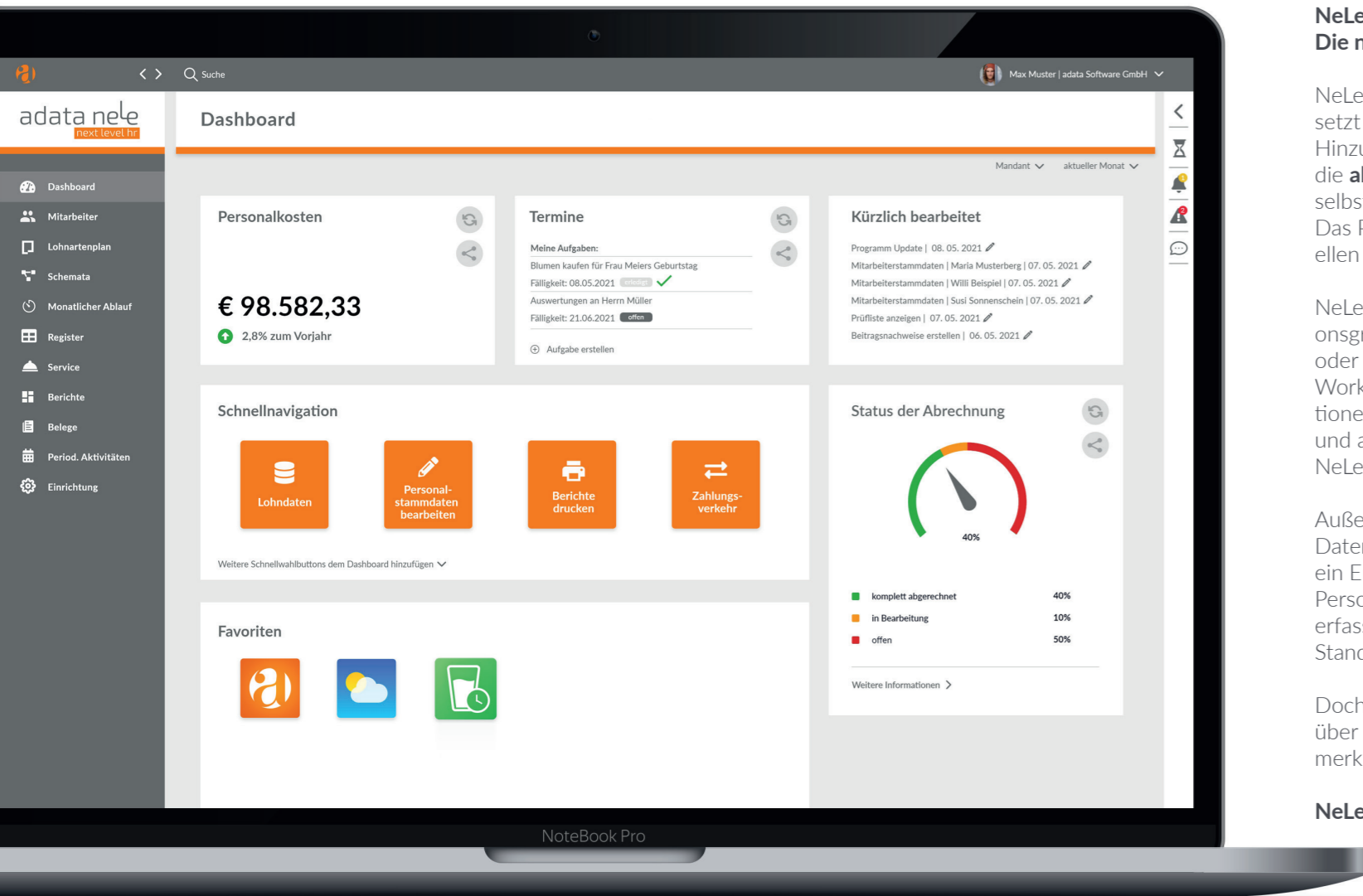

NeLe kann mehr! Die neue Payroll aus der Cloud

NeLe kann cloudbasiert oder on premise eingesetzt werden. Hinzu kommt eine flexible Programmstruktur, die **alle** gesetzlichen und fachlichen Änderungen selbstständig und quasi in Echtzeit übernimmt. Das Programm ist somit jederzeit auf dem aktuellen Stand.

NeLe verfügt über einen einzigartigen Automationsgrad und erledigt viele Prozesse eigenständig oder begleitet sie lückenlos durch meisterhafte Workflows. Auf diese Weise werden die traditionell aufwendigen Kontrollen stark vermindert und an vielen Stellen ganz überflüssig gemacht – NeLe übernimmt das Vier-Augen-Prinzip.

Außerdem setzt NeLe der lästigen mehrfachen Datenpflege in verschiedenen HR-Systemen ein Ende, denn die umfassende Interaktion aller Personaldaten zwischen NeLe, der adata Zeiterfassung und dem adata HR-Management ist Standard.

Doch das ist noch nicht alles, NeLe verfügt noch über weitere beeindruckende Alleinstellungsmerkmale – siehe Seite 10.

NeLe macht die Entgeltabrechnung einfacher!

„NeLe“ setzt neue Maßstäbe

Innovative Workflows verhindern Fehler

Workflow zur Abrechnung: To do-Liste mit allen „must haves“

NeLe kann Fachwissen ergänzen und sogar teilweise ersetzen ...

NeLe ist nicht nur von und für Experten gemacht, sondern die Expertin selbst.

Die Software übernimmt Warnhinweise, meldet sich mit „Achtung Gesetzesänderung“, leitet automatisch Plausibilitätsprüfungen ein und nimmt eigenständige Ergänzungen und Überprüfungen wahr.

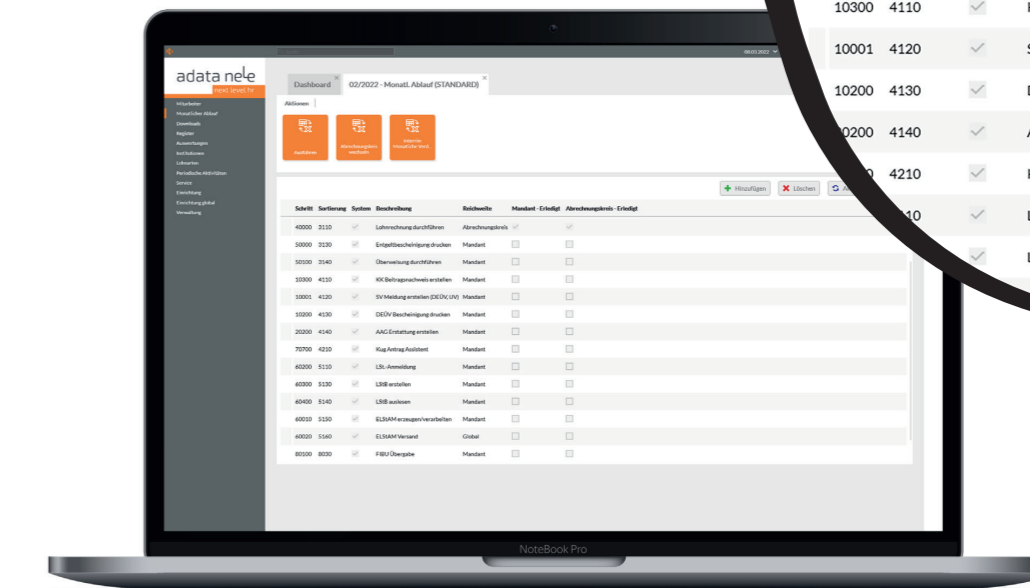

„NeLe“ setzt neue Maßstäbe

Neuer Komfort für Payroll-Experten.

Toolbar mit Fehlermeldungen und Hinweisen:

! NeLe kann über Plausibilitäten Fehler erkennen und auf Versehen hinweisen.

NeLe ist die Expertin

Benutzereingaben werden durch Plausibilitätsprüfungen kontrolliert und bei Abweichung von den erlaubten Werten als Fehlermeldung oder Hinweis ausgegeben.

Dem Benutzer werden Informationen als Klartext über das Ereignis mitgeteilt. Sie können programmintern für weitere Schritte verwendet werden.

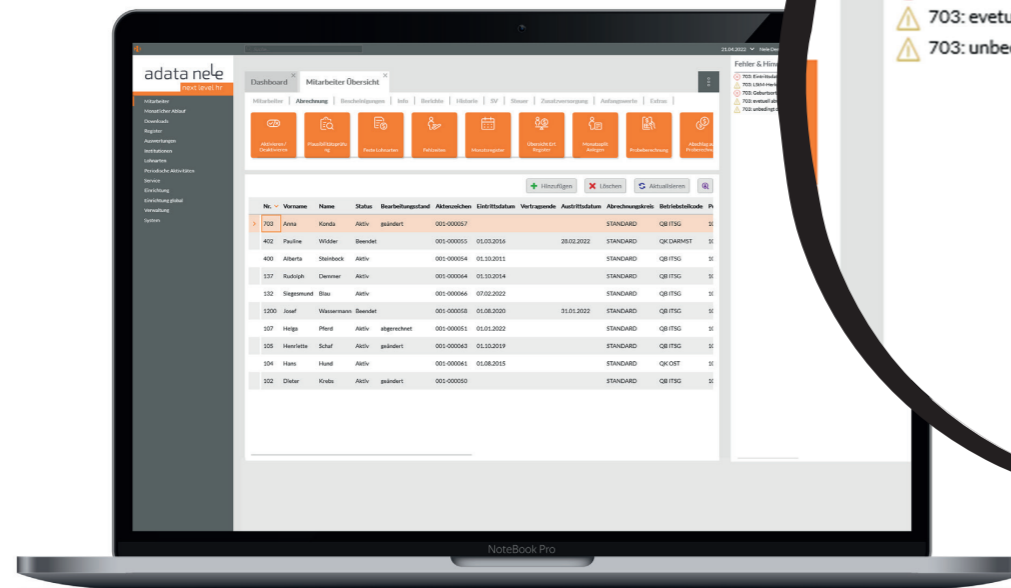

- Fehler & Hinweise**
- ⊗ 703: Eintrittsdatum fehlt (Pflichtfeld).
 - ⚠ 703: LStM-Herkunft: liegt papierne Bescheinigung vor ? nach §39 (1) S.
 - ⊗ 703: Geburtsort/-land fehlt (Pflichtfeld).
 - ⚠ 703: evetuell abweichenden Geburtsnamen erfassen
 - ⚠ 703: unbedingt die SozVersicherungsnr erfassen.

Modulare und flexible Gestaltung der eigenen Arbeitsumgebung:

! Inhalte können in verschiedenen Fenstern zeitgleich geöffnet werden.

NeLe ist übersichtlich.

Menüpunkte werden über Registerkarten angezeigt. Eine Anwendung kann in verschiedenen Registerkarten verwendet werden – und Popup-Fenster für Unteraufgaben öffnen.

Der Nutzer kann zum Beispiel verschiedene Unterpunkte in jeweils eigenen Fenstern öffnen, ohne die aktuelle Anwendung zu verlassen.

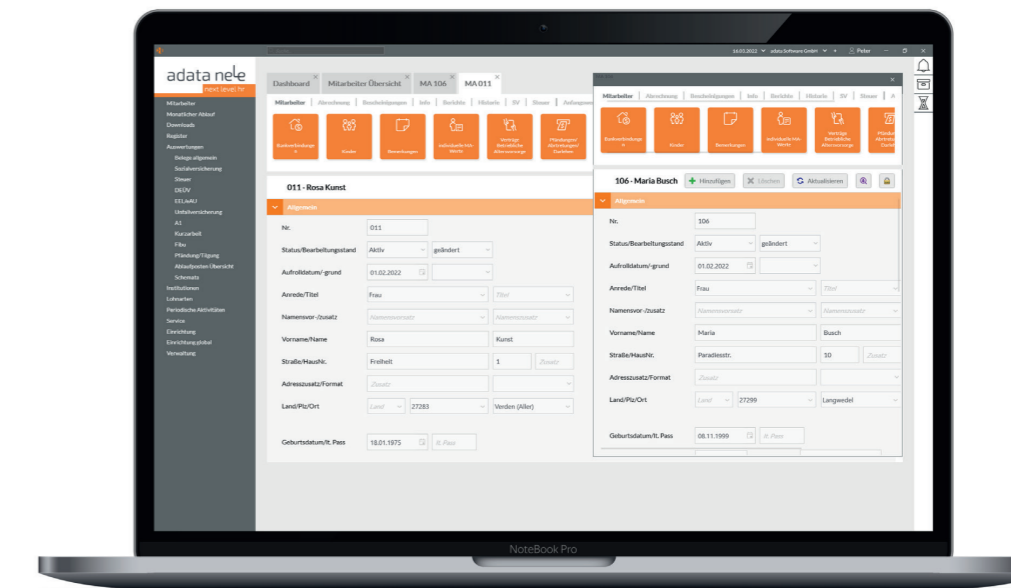

Warum NeLe?



Kosten senken



Rechtssicherheit erhöhen



Risiko Fachkräftemangel senken

adata Software für Personalwesen – Das Modul NeLe

Alleinstellungsmerkmale



1. Pfändungen

- Hoher Automationsgrad
- Abbildung selbst komplexer Pfändungshierarchien
- Zinsberechnung inbegriffen
- Komfortable Unterstützung für Sachbearbeiter z.B. durch Fristenüberwachung



2. Serienbrieffunktion

- Workflow für Abbildung der Adressen nach länderbezogenen Standards
- Korrekter Adressdruck nach jeweiligen Spezifika
- Internationales Adressformat



3. Mehrfachabrechnung pro Monat

- Bis zu 16 Läufe pro Monat möglich
- Nutzbar für Wechsel der Abrechnung im laufenden Monat, z.B. bei einem ausgelernten Azubi oder der Übernahme von Aushilfen in Vollbeschäftigung
- Alle Stamm- und Bewegungsdaten für einen Mitarbeiter bleiben auf einer Personalnummer



4. Zahlstellen-Meldeverfahren (ZMV-Verfahren)

- Automatisierte Massendatenprüfung der Rückmeldungen der Versorgungskassen und automatische Zuordnung zum jeweiligen Personalfall (99 % der Meldungen)
- Filterung der wenigen Meldungen mit manueller Nachbearbeitung (1%)
- Extreme Arbeitersparnis und Fehlervermeidung für Sachbearbeiter



5. Tarifmodul

- Werkzeug, um individuelle Tarifmodelle abzubilden.
- NeLe ist in der Lage, Tarife bei der Berechnung abzubilden.
- Hierbei ermöglicht die regelbasierte Berechnung, nahezu uneingeschränkte Bereitstellung von Bruttowerten für die Personalabrechnung.



6. Workflow Monatlicher Ablauf

- To do-Liste zur Abrechnung mit allen „must have“
- Zwingende Durchführung in jedem Monat vorgegeben
- Mandantenbezogen oder mandantenübergreifend möglich (z.B. für Steuerberater)
- Durchführung der Abrechnung plus Meldewesen



7. Automatische Updates

- Wenn Updates verfügbar sind, wird NeLe automatisch aktualisiert. (Das lässt sich auf Wunsch deaktivieren)
- Damit Sie auf der sicheren Seite sind, Können Sie wichtige Versionsupdates und Sicherheitspatches automatisch und zeitnah von NeLe durchführen lassen. Sicherheit ist eins der wichtigsten Themen bei NeLe!
- Natürlich achtet NeLe darauf, dass alles kompatibel bleibt.



8. Automatischer Abgleich mit Gesetzen

- Sämtliche Änderungen in den relevanten Bereichen der SV, des Steuerrechts, des Arbeitsrechts, des Tarifrechts und weiterer Bereiche werden automatisch angewandt.
- Bereitstellung sämtlicher zur Verfügung stehender elektronischer Daten für die Entgeltabrechnung NeLe hilft.



9. Strukturierung in Institutionen

- Alle an die Abrechnung angeschlossenen Empfänger von Zahlungen oder Meldungen werden hier organisiert
- Automatische Abwicklung der Krankenkassen-Fusionen



10. Datenhaltung

- Zentrale Datenhaltung mit der Möglichkeit der Stammdatenvererbung
- Datenschutz gem. DSGVO und absolute Datensicherheit sind jederzeit gewährleistet.



11. Revolutionärer Automationsgrad

- Die Automatisierung vermindert Kontrollen oder macht diese überflüssig.
- Künstliche Systeme treffen die Entscheidungen zur Steuerung und Regelung von Prozessen. NeLe übernimmt das Vier-Augen-Prinzip.



12. Zukunfts- und vergangenheitsbezogene Eingaben

- Zukunfts- und vergangenheitsbezogene Erfassung von Daten möglich
- Alle abgerechneten Daten werden aufgerollt, inklusive Auswirkungen auf festgelegte Berechnungsroutinen wie Durchschnitte.



13. Altersteilzeit

- Das Modul Altersteilzeit berechnet die Aufstockungsbeträge des Brutto- und Nettoentgeltes, sowie die zusätzlichen RV-Beiträge des Arbeitgebers automatisch.
- Die Abrechnungsliste für die Arbeitsagentur ist integriert.



14. Automatische Rückrechnungen

- Die nächstfolgende Entgeltabrechnung nimmt für die rückwirkenden Stammdatenänderungen und Entgelte eine Rückrechnung vor und addiert sie zu den laufenden Bezügen. ... und weist diese zusätzlich mit Korrekturabrechnungsbelegen neu aus.

Mit Hirn und Herz – Unsere „NeLe“ für Ihre Personalabrechnung

Sie wollen adata NeLe kennenlernen?



Asli Agackiran



Jörg Banse



Olaf Wiese



Niklas Brahm



Stefan Brandt

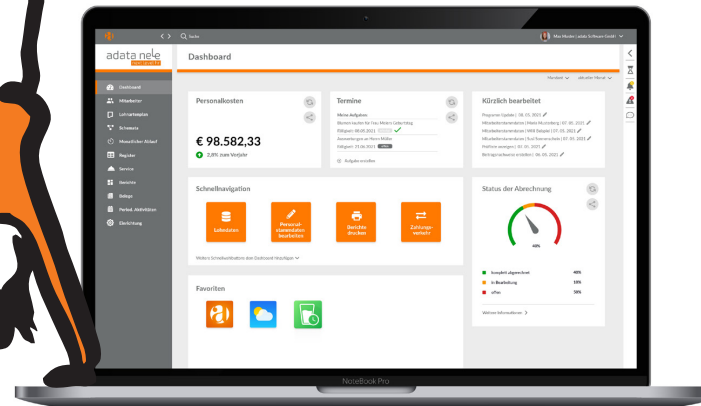

**Sie wollen einfacher arbeiten?
Jetzt kostenlose Demo vereinbaren.**

**Telefon 04231 8040
vertrieb@adata.de**

adata Software GmbH
Windmühlenstraße 15
27283 Verden

www.adata.de/personalabrechnung